Altstadtkinos Ingolstadt
CINEMA & UNION
Do, 28.03.24 - Mi, 03.04.24

EUROPA CINEMAS

CINEMA
Manggasse 2

UNION
Josef-Ponschab-Str. 1

www.ingolstadt-altstadtkinos.de - 0841 / 99 343 999

CHANTAL IM MÄRCHENLAND
Vom „Fack Ju Göhte"-Team

PAW PATROL
Das Mighty Oster-Special!

Deutsche Fassung und Kino im Original mit dt. UT

KLEINE SCHMUTZIGE BRIEFE
Eine unerhört witzige Geschichte

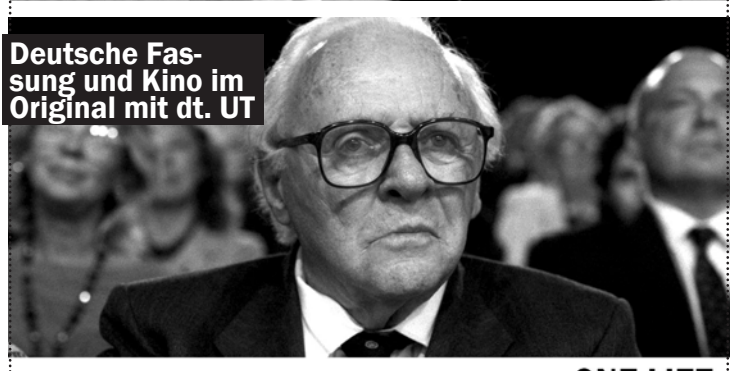

Deutsche Fassung und Kino im Original mit dt. UT

ONE LIFE
Wer ein Leben rettet, rettet die ganze Welt

CINEMA	Do, 28.03.	Fr, 29.03.	Sa, 30.03.	So, 31.03.	Mo, 01.04.	Di, 02.04.	Mi, 03.04.
Paw Patrol - Das Oster-Special (FSK: 0 - L: 45 min.)	14.30	14.30	14.30	14.30*	14.30		
Sowas von super! (FSK: 0 - L: 77 min.)					12.45	14.00	14.00
Raus aus dem Teich (0 - L: 93 min.)				12.30*			
Kung Fu Panda 4 (FSK: 6 - L: 95 min.)	13.00 15.00 17.00	13.00 15.00 17.00	13.00 15.00 17.00	13.00* 15.00 17.00	13.00 15.00 17.00	13.00 15.00 17.00	13.00 15.00 17.00
Dune: Part Two (OmU) Englische Fassung mit deutschen Untertiteln				19.00			
Dune: Part Two - Deutsche Fassung (FSK: 12 - L: 167 min.)	19.00						19.00
Anatomie eines Falls (12 - L: 152)		19.00					
Oppenheimer (FSK: 12 - L: 181 min.)			19.00				
Poor Things (OmU) Englische Fassung mit deutschen Untertiteln (FSK: 16 - L: 142 min.)						19.00	
Chantal im Märchenland (L: 124 min. - FSK: 12)	15.45 18.00 20.15	15.45 18.00 20.15	15.45 18.00 20.15	15.45 18.00 20.15	15.45 18.00 20.15	15.45 18.00 20.15	15.45 18.00 20.15
Sneak Night Garantiert neu! Garantiert 7 €! (FSK: 18 - L: ? min.)					20.00		

*) So: Familienkino für 5,00 €

Schüler und Studenten-Ferienkino: für 5,00 € ins Kino! In den bayerischen Schulferien gilt für Kinder, Schüler und Studenten folgende Regelung bei allen Filmen bis einschließlich 16.59 Uhr: **Eintrittspreis 5,00 €** (zuzüglich eventueller Überlängen- (ab 120 min.) und 3D-Zuschläge). Gegen Vorlage eines gültigen Ausweises!

UNION	Do, 28.03.	Fr, 29.03.	Sa, 30.03.	So, 31.03.	Mo, 01.04.	Di, 02.04.	Mi, 03.04.
Der Wunsch (FSK: 0 - L: 110 min.)				12.00			
Wunderland - Vom Kindheitstraum zum Welterfolg! (0 - L: 93)				12.45			
Neue Geschichten v. Pumuckl (FSK: 0 - L: 80 min.)			14.00	14.00*	14.00		
Checker Tobi 2 (FSK: 0 - L: 93 min.)			14.45	14.45*	14.45		
Die Herrlichkeit des Lebens (L: 100 min.)	16.45	16.45	16.45	16.45	16.45	15.00	16.45
Maria Montessori (FSK: 0 - L: 101)	18.00	18.00	18.00	18.00	18.00	18.00	18.00
One Life Deutsche Fassung (FSK: 12 - L: 114)	19.00	19.00	19.00	19.00		16.45	19.00
One Life (OmU) Englische Fassung mit deutschen Untertiteln (12 - L: 114)					19.00		
Der Baader Meinhof Komplex (FSK: 12 - L: 150 min.)			Best of Cinema			19.00	
The Zone of Interest Deutsche Fassung (FSK: 12 - L: 105 min,)	20.15	20.15	20.15	20.15	20.15	20.15	20.15
Kleine schmutzige Briefe Deutsche Fassung (FSK: 12 - L: 101 min.)	15.45 20.45	15.45 20.45	15.45 20.45	15.45 20.45	15.45	15.45	15.45 20.45
Kleine schmutzige Briefe (OmU) Engl. Fassung mit dt. UT (FSK: 12 - L: 101 min.)					20.45		

Bitte beachten Sie, dass vor und an Feiertagen der Sonntagspreis gilt.

Auch im engl. Original mit dt. UT

Kleine schmutzige Briefe

GB 2024 - R: Thea Sharrock - D: Jessie Buckley - L: 102 min. - FSK: 12

Eine unerhört witzige Geschichte...

Die lebhafte Rose Gooding hat wenig mit der frommen Edith Swan gemeinsam, außer dass sie Nachbarinnen in der englischen Küstenstadt Littlehampton in den 1920er Jahren sind. Doch eines Tages erhalten Edith und andere in der Stadt anstößige Briefe, gespickt mit gemeinen Beschuldigungen in unflätiger Sprache, und der Verdacht fällt sofort auf Rose. Scotland Yard ermittelt und Rose droht sogar, das Sorgerecht für ihre Tochter zu verlieren. Während die skandalösen Briefe weiterhin die Stadt heimsuchen, ahnt nur die Polizistin Gladys Moss, dass etwas nicht stimmt. Gemeinsam mit einer Gruppe einfallsreicher Frauen versucht Gladys, das Geheimnis zu lüften, Rose zu entlasten und den wahren Täter zu fassen...

Maria Montessori

FR/IT 2023 - R: Lea Todorov - D: Leila Bekhti - L: 100 min. - FSK: 0

Philosophin, Pädagogin, Mutter.

Die weltberühmte Ikone Maria Montessori lebte ein selbstbestimmtes, aber auch dramatisches Leben. Als die unverheiratete Maria Montessori 1901 die Entscheidung trifft, ihren zweijährigen Sohn Mario auf unbestimmte Zeit zu verlassen, um als moderne und freie Frau eine neue Vision von Bildung zu entwickeln, ahnt sie, dass sie eine Revolution entfachen wird. In einem von ihr gegründeten Institut für behinderte Kinder entwickelt sie Lern-Methoden, die später Geschichte schrieben und die von einem Gedanken getrieben sind: solange man die Kinder liebt, können sie alles lernen. Nicht Disziplinierung, sondern ihre Freiheit wird zeigen, welche Schätze in den Kindern verborgen sind.

Oscar-Kino!

Oppenheimer

US 2023 - R: Christopher Nolan - D: Cillian Murphy, Emily Blunt - FSK: 12 - L: 180 min.

7 Oscars für „Oppenheimer“.

Mit seinem epischen, in IMAX gefilmten Thriller OPPENHEIMER entführt Drehbuch- und Regie-Ikone Christopher Nolan (Inception, Tenet) sein Publikum in das pulsierende Paradoxon eines rätselhaften Mannes, der die Zerstörung der Welt riskieren muss, um sie zu retten.

In den Hauptrollen spielen Cillian Murphy als J. Robert Oppenheimer und Emily Blunt als seine Frau, die Biologin und Botanikerin Katherine „Kitty“ Oppenheimer. Oscar-Preisträger Matt Damon porträtiert General Leslie Groves Jr., Leiter des Manhattan-Projekts, und Robert Downey Jr. hat die Rolle von Lewis Strauss, Mitbegründer der US-Atomenergiekommission, übernommen.

Die Herrlichkeit des Lebens

DE/AT 2024 - R: Georg Maas - D: Henriette Confurius, Sabin Tambrea - L: 98 min. - FSK: 6

Ein kluger, einfühlsamer Film über Franz Kafkas letzte Jahre und seine große Liebe.

1923: Dora Diamant und Franz Kafka lernen sich zufällig am Ostseestrand kennen. Er ist ein Mann von Welt, sie aus dem tiefen Osten, er kann schreiben, sie kann tanzen. Sie steht mit beiden Beinen fest auf dem Boden, er schwebt immer etwas darüber. Sie umarmt den Indikativ, er verheddert sich im Konjunktiv. Aber als die beiden einander kennenlernen, wird alle Verschiedenheit einerlei.

Ein einziges Jahr ist ihnen vergönnt, bis Franz Kafka viel zu früh stirbt. Auch wenn Kafkas Gesundheitszustand sich mehr und mehr verschlechtert, das gemeinsame Jahr lässt die beiden DIE HERRLICHKEIT DES LEBENS spüren.

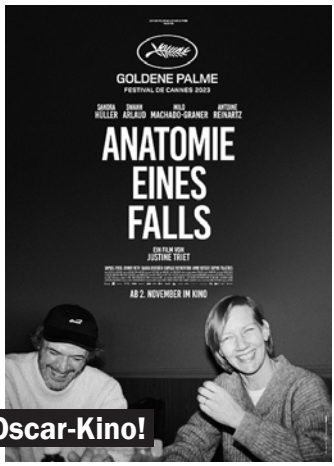

Oscar-Kino!

Anatomie eines Falls

FR 2023 - R: Justine Triet - D: Sandra Hüller, Swann Arlaud - FSK: 12 - L: 150 min.

Goldene Palme in Cannes!

Sandra, eine deutsche Schriftstellerin, ihr französischer Ehemann Samuel und ihr Sohn Daniel leben in einem kleinen Ort in den französischen Alpen. An einem strahlenden Tag wird Samuel am Fuße ihres Chalets tot im Schnee gefunden. War es Mord? Selbstmord? Oder doch nur ein tragischer Unfall? Der Polizei erscheint Samuels plötzlicher Tod verdächtig, und Sandra wird zur Hauptverdächtigen. Es folgt ein aufreibender Indizienprozess, der nach und nach nicht nur die Umstände von Samuels Tod, sondern auch Sandras und Samuels lebhafte Beziehung im Detail seziert. Im Ringen um die Frage, was wirklich geschah, entspinnt Regisseurin Triet auf raffinierte Weise ein packendes Beziehungsdrama.

So: Familienkino 5,00 Euro

Raus aus dem Teich

US 2023 - R: Benjamin Renner. - D: Animation - FSK: 0 - L: 93 min.

Frischer Wind unterm Gefieder!

Die Entenfamilie Mallard steckt im Alltagstrott fest. Während Vater Mack (Elyas MBarek) damit zufrieden ist, mit seiner Familie auf ewig die gleichen Kreise im beschaulichen Teich zu ziehen, möchte Mutter Pam (Nazan Eckes) etwas Neues ausprobieren und mit ihren Kindern (Teenie-Sohn Dax und Entenküken Gwen) die weite Welt sehen. Als eine Familie von Zugvogel-Enten auf ihrem Teich landet, mit spannenden Geschichten von weit entfernten Orten im Gepäck, überredet Pam Mack zu einer Reise mit dem verschrobenen Onkel Dan über New York City bis ins tropische Jamaika.

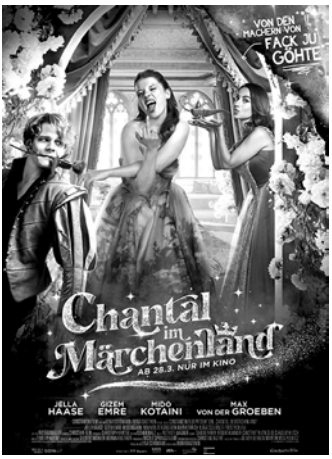

Chantal im Märchenland

DE 2024 - R: Bora Dagtekin - D: Jella Haase, Gizem Emre - L: 124 min. - FSK: 12

Was ist eigentlich aus Chantal aus der 10b geworden?

Als intellektueller Underdog mit ganz großem Herzen und noch größerer Make-up-Sammlung prollte sie sich in FACK JU GÖHTE mit ihrer liebenswürdig-chaotischen Art zum weiblichen Publikumsliebling und genießt auch Jahre nach bestandenem Abi absoluten Kultstatus.

Chantal, ewige Influencerin ohne Follower, und ihre beste Freundin Zeynep geraten durch einen antiken Zauberspiegel, den sie für ein Social Media Gimmick halten, in die Märchenwelt. Mit so einer krassen Prinzessin haben die heiratswütigen Prinzen nicht gerechnet.

Auch im engl. Original mit dt. UT

One Life

GB 2024 - R: James Hawes - D: Anthony Hopkins - L: 110 min. - FSK: 12

Wer ein Leben rettet,

rettet die ganze Welt.

„Wenn etwas nicht unmöglich ist, dann muss es einen Weg geben!“ Mit dieser Lebenseinstellung schrieb Sir Nicholas ‚Nicky‘ Winton (Anthony Hopkins) Geschichte, als er in einem Wettlauf gegen die Zeit kurz vor Ausbruch des Zweiten Weltkriegs 669 überwiegend jüdische Kinder vor den Nazis rettete: Dezember 1938. Der junge Londoner Börsenmakler Nicholas Winton erfährt über einen Freund von den entsetzlichen Zuständen in tschechischen Flüchtlingslagern. Kurzentschlossen fährt er nach Prag und erlebt aus erster Hand, wie jüdische Familien auf der Flucht vor Verfolgung ohne Obdach und Essen ihrem Schicksal ausgeliefert sind. Bestürzt entwickelt er einen waghalsigen Plan.

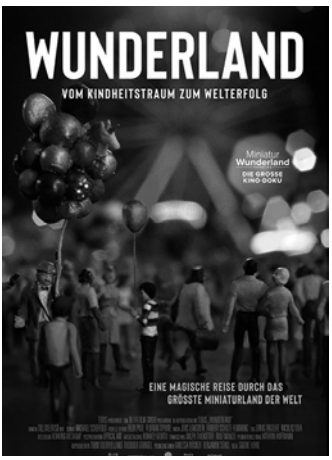

Wunderland

DE 2023 - R: Sabine Howe - D: Doku - L: 89 min. - FSK: 0

Vom Kindheitstraum zum Welterfolg.

Kilometerweit schlängeln sich die Eisenbahnwaggons im „Miniatur Wunderland“ durch blühende Landschaften und felsige Bergschluchten. Mit der Erschaffung dieses magischen Modelluniversums haben sich die Zwillingsbrüder Frederik und Gerrit Braun ihren Kindheitstraum von der größten Modelleisenbahn der Welt erfüllt. Die 2001 in der Hamburger Speicherstadt eröffnete Ausstellung reicht inzwischen von der Elbphilharmonie bis zur Antarktis und gehört mit mehr als 1,5 Millionen Besuchern im Jahr zu den größten Publikumsmagneten in ganz Europa. WUNDERLAND bringt diese fabelhafte Traumwelt nun erstmals mit aufwendigen Cinemascope-Aufnahmen als Doku-Event auf die große Leinwand.

So um 13.00 Uhr: Familienkino 5,00 Euro

Kung Fu Panda 4

US 2024 - R: Mike Mitchell - D: Animation - L: 94 min. - FSK: 6

Skadooosh! Das Warten hat ein Ende!

Po als spiritueller Führer? Das kann nur eine Reihe von Problemen nach sich ziehen. Denn erstens weiß Po ungefähr so viel über spirituelle Führung wie über Low-Carb-Diäten, und zweitens muss er rasch einen neuen Drachenkrieger finden und ausbilden, bevor er seine wichtige neue Position einnehmen kann. Zu allem Überfluss ist vor Kurzem eine mächtige Super-Schurkin auf der Bildfläche erschienen: Das Chamäleon ist in der Lage, sich im Handumdrehen in jede beliebige Kreatur zu verwandeln, ganz gleich, ob groß oder klein. Po kann etwas Unterstützung also gut gebrauchen. Er findet sie – mehr oder weniger... in Form der im wahrsten Sinne des Wortes ausgefuchsten Diebin Zhen

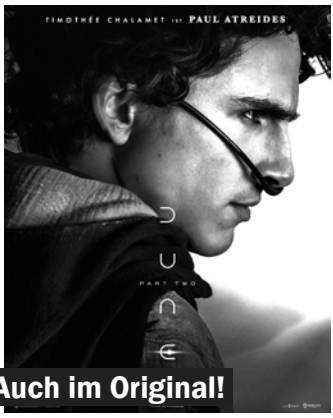

Auch im Original!

Dune: Part Two

US/CN 2024 - R: Denis Villeneuve - D: Timothée Chalamet, Zendaya - L: 166 min. - FSK: 12

Das Haus Atreides ist gefallen, der Kampf beginnt.

„DUNE: PART TWO“ erzählt die Geschichte der mythischen Reise von Paul Atreides, der sich mithilfe von Chani und den Fremen auf einen Rachefeldzug gegen die Verschwörer begibt, die seine Familie vernichtet haben. Der junge Paul steht vor der Wahl zwischen der Liebe seines Lebens und dem Schicksal des gesamten Universums.

Mit allen Mitteln aber muss er versuchen, eine schreckliche Zukunft zu verhindern – eine Zukunft, die niemand außer ihm vorhersehen kann.

Nächste Sneak Night: Mo, 1.4. um 20.00 Uhr im Cinema

Garantiert neu, garantiert für 7.- €!

In den bayerischen Schulferien gilt für Kinder, Schüler und Studenten folgende Regelung bei allen Filmen bis einschließlich 16.59 Uhr: **Eintrittspreis 4,50 €** (zuzüglich eventueller Überlängen- (ab 120 min.) und 3D-Zuschläge). Gegen Vorlage eines gültigen Ausweises!

www.ingolstadt-altstadtkinos.de
www.facebook.com/Altstadtkinos.Ingolstadt

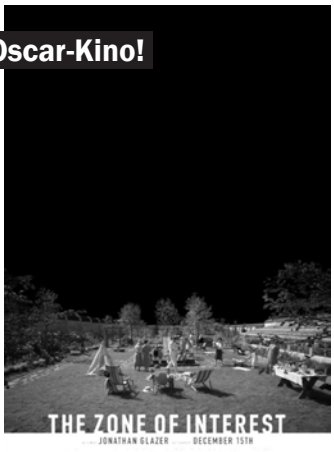

Oscar-Kino!

The Zone of Interest

GB/PL 2024 - R: Jonathan Glazer - D: Sandra Hüller, Christian Friedel - L: 105 min. - FSK: 12

2 Oscars für „The Zone of Interest“. Grand Prix in Cannes - mit Sandra Hüller.

Bei seiner Weltpremiere in Cannes sorgte „The Zone of Interest“ letztes Jahr auf Anhieb für Furore.

Regisseur und Drehbuchautor Glazer ließ sich für den Film von dem gleichnamigen Buch des verstorbenen Autoren Martin Amis inspirieren.

Sein Film beleuchtet die Schrecken des Holocaust aus der Perspektive von Rudolf und Hedwig Höß, dem Kommandanten von Auschwitz und seiner Familie, die in ihrem Bilderbuchheim Mauer an Mauer mit dem Vernichtungslager ein äußerst privilegiertes Leben führen.

Oscar-Kino!

Kino im Original mit dt. UT

Poor Things

IE/US 2024 - R: Yorgos Lanthimos - D: Emma Stone, Willem Dafoe - FSK: 16 - L: 141 min.

4 Oscars für „Poor Things“. Der Film über den alle sprechen.

Eine Erfahrung wie keine andere. POOR THINGS von Yorgos Lanthimos. Von Filmemacher Yorgos Lanthimos und Produzentin Emma Stone kommt die phantastische Geschichte von Bella Baxter (Emma Stone), einer jungen Frau, die von dem ebenso brillanten wie unorthodoxen Wissenschaftler Dr. Godwin Baxter (Willem Dafoe) von den Toten zurück ins Leben geholt wird. Unter Baxters Anleitung und Schutz ist Bella begierig, zu lernen. Sie ist hungrig auf das Leben und die Lebenserfahrung, die ihr fehlt. Mit Duncan Wedderburn (Mark Ruffalo), einem raffinierten und verrufenen Anwalt, bricht sie zu einem rasanten Abenteuer über die Kontinente auf.

Der Baader Meinhof Komplex

Deutschland 2007 - R: Uli Edel - D: Martina Gedeck, Moritz Bleibtreu - L: 150 min. - FSK: 12

Best of Cinema!

Deutschland in den 70ern. Die radikalisierten Kinder der Nazi-Generation, angeführt von Andreas Baader (Moritz Bleibtreu), der ehemaligen Starkolumnistin Ulrike Meinhof (Martina Gedeck) und Gudrun Ensslin (Johanna Wokalek) kämpfen gegen das, was sie als das neue Gesicht des Faschismus begreifen: Die nordamerikanische Politik in Vietnam, dem Nahen Osten und der Dritten Welt, unterstützt von den führenden Köpfen der deutschen Politik, Justiz und Industrie.

Baader, Meinhof und Ensslin gründen die Rote-Armee-Fraktion und erklären der Bundesrepublik Deutschland den Krieg. Die Brutalität ihrer Terrorkampagnen eskaliert.

Schul- und Gruppenvorstellungen: filmbuero@t-online.de

So um 14.30 Uhr: Familienkino 5.-€

Paw Patrol: Das Mighty Oster-Special

US 2024 - R: Animation - D: Animation - L: 45 min. - FSK: 0

Neue Abenteuer!

Die Superhunde in der eisigen Abenteuerbucht
Berthold erschafft einen Strahl, der Dinge einfrieren kann, doch er gerät außer Kontrolle und sendet einen Eisball in die Abenteuerbucht.

Die abenteuerliche Rettung der Flunder
Käpt'n Tollpatschs Schiff verschwindet und die PAW Patrol muss sich ins Abenteuerbucht-Dreieck wagen, um die Flunder zu retten.

Der Reisende Reinhard im Dschungel
Beim Versuch, den Reisenden Reinhard zu retten, findet die PAW Patrol das versteckte Elefanten-Spa.

Sowas von super!

NO 2024 - R: Rasmus A. Sivertsen - D: Hennika Huuse - L: 76 min. - FSK: 0

Was ist deine Superkraft?

Die elfjährige Hedvig hat ein Geheimnis. Ihr Vater ist ein Superheld und sie als nächste in ihrer Familie an der Reihe. Da gibt es nur ein Problem: Hedvig ist total unsportlich und verbringt ihre Zeit lieber mit Computerspielen. Schlechte Voraussetzungen für eine angehende Superheldin. Kein Wunder, dass ihr Vater ihren talentierteren und arroganten Cousin als seinen Nachfolger auswählt. Aber nicht mit Hedvig! Mit Hilfe ihrer coolen Oma startet sie ihr ganz persönliches Superheldinnentraining.

Ein Animationsspaß für die ganze Familie!

Der Wunsch

DE/NO 2024 - R: Judith Beuth - D: Doku - L: 105 min. - FSK: 0

Begleitet das Liebespaar Maria und Christiane über einen Zeitraum von 10 Jahren auf ihrer emotionalen Reise, sich einen Lebenswunsch zu erfüllen: ein gemeinsames Kind.

Die Regisseurin, Jugendfreundin von Maria, erzählt einfühlsam, wie das Paar dabei mit immer größer werdenden Herausforderungen umgeht. Die Hürden im Gesundheitssystem, die eigene biologische Uhr und die emotionalen Höhen und Tiefen, die das Paar erlebt, setzen ihre Beziehung mehr und mehr unter Druck.
Über Jahre unternehmen beide immer neue Versuche, schwanger zu werden, recherchieren neue Möglichkeiten, probieren neue Techniken, stellen sich finanziellen Herausforderungen.

www.ingolstadt-altstadtkinos.de
www.facebook.com/Altstadtkinos.Ingolstadt